

| Sede | 1-78 |
|-----------------------------|--|
| Ragione_sociale | PREALPI SERVIZI S.R.L. |
| Codice_fiscale | 02945490122 |
| P.IVA | 02945490122 |
| Indirizzo_legale | VIA PESCHIERA, 20 |
| Comune_legale | VARESE |
| CAP_legale | 21100 |
| Provincia_legale | VARESE |
| Indirizzo_fatturazione | VIA PESCHIERA, 20 |
| Comune_fatturazione | VARESE |
| CAP_fatturazione | 21100 |
| Provincia_fatturazione | VARESE |
| Email_invio_fatturazione | amministrazione@pec.prealpiservizi.it |
| Responsabile_amministrativo | DR.SSA TIZIANA UBERTINI |
| Indirizzo_e-mail | amministrazione@pec.prealpiservizi.it |
| Telefono | 0332-274911 |
| Fax | 0332-274935 |
| Rappresentante_legale | WILLIAM MALNATI |

| Previsione 2020 | F1 | F2 | F3 | Totale |
|-------------------|-----------|-----------|-----------|------------|
| gennaio | 574.721 | 369.518 | 742.006 | 1.686.245 |
| febbraio | 522.473 | 383.551 | 621.214 | 1.527.238 |
| marzo | 574.721 | 444.357 | 670.825 | 1.689.903 |
| aprile | 496.350 | 371.858 | 759.262 | 1.627.470 |
| maggio | 574.721 | 406.938 | 707.494 | 1.689.153 |
| giugno | 548.597 | 395.244 | 690.238 | 1.634.079 |
| luglio | 574.721 | 406.938 | 707.494 | 1.689.153 |
| agosto | 574.721 | 406.938 | 707.494 | 1.689.153 |
| settembre | 522.473 | 420.970 | 690.238 | 1.633.681 |
| ottobre | 600.845 | 418.631 | 675.139 | 1.694.615 |
| novembre | 548.597 | 395.244 | 690.238 | 1.634.079 |
| dicembre | 496.350 | 371.858 | 811.029 | 1.679.237 |
| Totale previsione | 6.609.290 | 4.792.045 | 8.472.671 | 19.874.006 |
| Ripartizione | 33,26% | 24,11% | 42,63% | |

| Dettagli | |
|------------------------|------------------------|
| Sedi | 1-78 |
| POD | VEDI FOGLIO SEDI |
| Ragione sociale | PREALPI SERVIZI S.R.L. |
| Indirizzo Prelievo | VEDI FOGLIO SEDI |
| Località | VEDI FOGLIO SEDI |
| Cap | VEDI FOGLIO SEDI |
| Provincia | VEDI FOGLIO SEDI |
| Potenza disponibile kW | VEDI FOGLIO SEDI |
| Inizio fornitura | 01/01/2020 |
| Fine fornitura | 31/12/2020 |



| MT | F1 | F2 | F3 | BT | F1 | F2 | F3 |
|-----------|-----------|-----------|-----------|-----------|-----------|-----------|-----------|
| gennaio | 423.212 | 269.246 | 555.768 | gennaio | 151.509 | 100.272 | 186.238 |
| febbraio | 384.738 | 279.471 | 465.294 | febbraio | 137.735 | 104.080 | 155.920 |
| marzo | 423.212 | 323.777 | 502.453 | marzo | 151.509 | 120.580 | 168.372 |
| aprile | 365.501 | 270.951 | 568.693 | aprile | 130.849 | 100.907 | 190.569 |
| maggio | 423.212 | 296.512 | 529.918 | maggio | 151.509 | 110.426 | 177.576 |
| giugno | 403.975 | 287.991 | 516.993 | giugno | 144.622 | 107.253 | 173.245 |
| luglio | 423.212 | 296.512 | 529.918 | luglio | 151.509 | 110.426 | 177.576 |
| agosto | 423.212 | 296.512 | 529.918 | agosto | 151.509 | 110.426 | 177.576 |
| settembre | 384.738 | 306.736 | 516.993 | settembre | 137.735 | 114.234 | 173.245 |
| ottobre | 442.449 | 305.032 | 505.684 | ottobre | 158.396 | 113.599 | 169.455 |
| novembre | 403.975 | 287.991 | 516.993 | novembre | 144.622 | 107.253 | 173.245 |
| dicembre | 365.501 | 270.951 | 607.467 | dicembre | 130.849 | 100.907 | 203.562 |
| Totale | 4.866.937 | 3.491.682 | 6.346.092 | Totale | 1.742.353 | 1.300.363 | 2.126.579 |

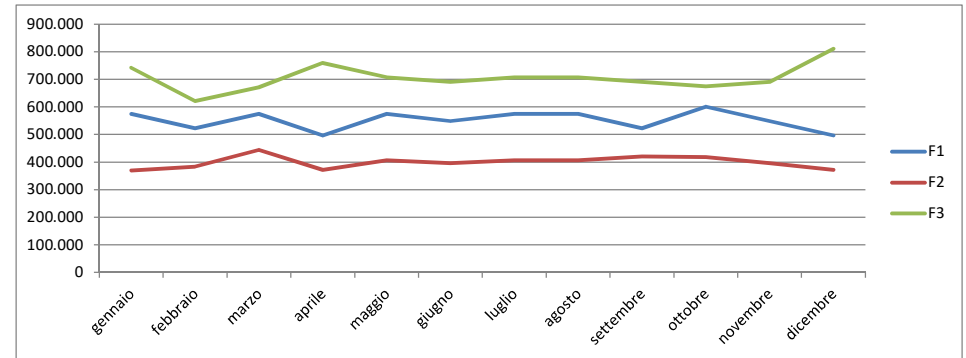

| | | |
|-----------------------|--------------------------------------|------------|
| Buyer | PREALPI SERVIZI S.R.L. | |
| Fornitura | Energia elettrica MWh | 19.874 |
| Periodo | 01/01/2020 | 31/12/2020 |
| Tipologia fasce | Del. 181/06 | |
| Modalità pagamento | BON | |
| Dilazione pagamento | 30 GGDFFM | |
| Cessione dei crediti | LIMITI DI LEGGE | |
| Garanzie | NO | |
| Indice | FISSO | 0 |
| Corrispettivi inclusi | Oneri di sbilanciamento | |
| | Oneri CO2 | |
| | Certificati verdi | |
| | Oneri di interconnessione | |
| | Oneri di congestione delle reti | |
| | Import | |
| | Oneri di commercializzazione | |
| Corrispettivi esclusi | Cip 6 | |
| | Oneri di trasporto | |
| | Oneri di distribuzione | |
| | Perdite di rete | |
| | Oneri di dispacciamento | |
| | Imposte erariali, salvo esclusioni | |
| | Iva, salvo esclusioni | |
| Penali | NO | |
| | SI | |
| Servizi ausiliari | Rinuncia al recesso | |
| | Possibilità cambio indice NO | |
| | Visualizzazione fatture on line | |
| | Invio fatture in formato elettronico | |
| | Dettaglio delle tariffe di fornitura | |
| | Referente aziendale diretto | |

NB: si precisa che la tabella recepisce solo alcune delle informazioni fondamentali del capitolato

| sito | Partita IVA | Ragione sociale | Indirizzo | Cap | Località | Pr | KWh/Anno | Numero presa | Codice POD | Tensione | Pot. Disp. | Pot. Imp. | Tipo contatore | F1 kWh | F2 kWh | F3 kWh | Note |
|------|-------------|------------------------|------------------------|-------|-------------------|----|-----------|----------------|----------------|-----------|------------|-----------|----------------|-----------|---------|-----------|------|
| 1 | 02945490122 | Prealpi Servizi S.r.L. | VIA CARABELLI SN | 21041 | ALBIZZATE | VA | 31.823 | 12426042720702 | IT001E15532613 | BT - 400v | 0 | 30 | CE | 10.075 | 7.498 | 14.250 | |
| 2 | 02945490122 | Prealpi Servizi S.r.L. | VIA BARZA SN | 21021 | ANGERA | VA | 178.753 | 12586008700302 | IT001E22908147 | BT - 400v | 25 | 25 | CE | 56.808 | 41.810 | 80.135 | |
| 3 | 02945490122 | Prealpi Servizi S.r.L. | VIA GIOVANNI XXI | 21030 | AZZIO | VA | 13.468 | 12021013020913 | T001E14055656 | BT - 400v | 15 | 16,5 | CE | 4.199 | 3.416 | 5.853 | |
| 4 | 02945490122 | Prealpi Servizi S.r.L. | VIA FOSCOLO | 21023 | BESOZZO | VA | 338.333 | 12597125722501 | T001E00264292 | BT - 400v | 100 | 100 | GME | 108.844 | 79.502 | 149.987 | |
| 5 | 02945490122 | Prealpi Servizi S.r.L. | VIA BIXIO SN | 21024 | BIANDRONNO | VA | 419.892 | 12602023720902 | IT001E00094284 | MT - 15kv | 420 | 420 | GME | 137.420 | 100.096 | 182.376 | |
| 6 | 02945490122 | Prealpi Servizi S.r.L. | VIA SOTTOSASSO | 21030 | BRENTA | VA | 13.825 | 12047022021152 | T001E16643343 | BT - 400v | 15 | 16,5 | CE | 4.694 | 4.113 | 5.018 | |
| 7 | 02945490122 | Prealpi Servizi S.r.L. | VIA VERDI | 21030 | BRENTA | VA | 5.955 | 12047008700503 | T001E14273632 | BT - 400v | 20 | 20 | CE | 1.896 | 1.793 | 2.266 | |
| 8 | 02945490122 | Prealpi Servizi S.r.L. | V PORTO VALTRAV. CP2 | 21010 | BREZZO DI BEDERO | VA | 19.665 | 12234039048623 | IT001E14281931 | BT - 400v | 10 | 11 | CE | 6.418 | 4.920 | 8.327 | |
| 9 | 02945490122 | Prealpi Servizi S.r.L. | VIA PORTO VALTRAV. CP1 | 21010 | BREZZO DI BEDERO | VA | 1.841 | 12234039044323 | IT001E14281937 | BT - 400v | 6 | 6,6 | CE | 579 | 407 | 855 | |
| 10 | 02945490122 | Prealpi Servizi S.r.L. | VIA NOVARA SN | 21052 | BUSTO ARSIZIO | VA | 89 | 12735005050062 | IT001E21568127 | BT - 400v | 6 | 6,6 | CE | 28 | 21 | 40 | |
| 11 | 02945490122 | Prealpi Servizi S.r.L. | VIA PRABOSCIERI SN | 21050 | CAIRATE | VA | 1.236.298 | 12447207720602 | IT001E00093908 | MT - 15kv | 294 | 294 | GME | 397.095 | 290.292 | 548.911 | |
| 12 | 02945490122 | Prealpi Servizi S.r.L. | V MULINI SN | 21050 | CANTELLO | VA | 361.259 | 12063035700702 | IT001E00094632 | MT - 15kv | 120 | 120 | GME | 115.045 | 86.079 | 160.135 | |
| 13 | 02945490122 | Prealpi Servizi S.r.L. | VIA DEL MOLINO | 21020 | CASALE LITTA | VA | 96.542 | 12469007700121 | IT001E17362687 | BT - 400v | 35 | 35 | CE | 40.082 | 28.439 | 28.021 | |
| 14 | 02945490122 | Prealpi Servizi S.r.L. | VIA TORDERA INFER. SN | 21020 | CASALE LITTA | VA | 78.433 | 12469043720602 | IT001E22979894 | BT - 400v | 43,8 | 43,8 | CE | 27.467 | 21.968 | 28.998 | |
| 15 | 02945490122 | Prealpi Servizi S.r.L. | LOCALITA PRADA SN | 21030 | CASALZUIGNO | VA | 475.570 | 12079001700701 | IT001E00094639 | MT - 15kv | 84 | 84 | GME | 151.709 | 111.512 | 212.349 | |
| 16 | 02945490122 | Prealpi Servizi S.r.L. | VIA BRIOSCHI SN | 21020 | CAZZAGO BRABBIA | VA | 7.936 | 12095004020972 | IT001E24139807 | BT - 400v | 6 | 6,6 | CE | 2.400 | 1.892 | 3.644 | |
| 17 | 02945490122 | Prealpi Servizi S.r.L. | VIA SOTTO CAMPAGNA SN | 21020 | COMABBIO | VA | 21.000 | 12629022021502 | IT001E22857318 | BT - 400v | 10 | 11 | CE | 6.783 | 5.122 | 9.095 | |
| 18 | 02945490122 | Prealpi Servizi S.r.L. | VIA BATTISTI SN | 21020 | DAVERIO | VA | 372.267 | 12133007701002 | IT001E00094668 | BT - 400v | 88 | 88 | CEO | 118.653 | 87.089 | 166.525 | |
| 19 | 02945490122 | Prealpi Servizi S.r.L. | V BELVEDERE SN | 21020 | GALLIATE LOMBARDO | VA | 42.709 | 12138001034002 | IT001E24138716 | BT - 400v | 15 | 16,5 | CE | 14.547 | 10.692 | 17.470 | |
| 20 | 02945490122 | Prealpi Servizi S.r.L. | VIA LEOPARDI SN | 21026 | GAVIRATE | VA | 13.555 | 12143113040252 | IT001E24139805 | BT - 400v | 15 | 16,5 | CE | 4.390 | 3.539 | 5.626 | |
| 21 | 02945490122 | Prealpi Servizi S.r.L. | VIALE TICINO 98 | 21026 | GAVIRATE | VA | 20.666 | 12143073095992 | IT001E24265835 | BT - 400v | 15 | 16,5 | CE | 6.061 | 4.803 | 9.802 | |
| 22 | 02945490122 | Prealpi Servizi S.r.L. | VIALE TICINO 98 | 21026 | GAVIRATE | VA | 3.771.518 | 12143073890971 | IT001E00122045 | MT - 15kv | 1032 | 1032 | GME | 1.252.822 | 869.675 | 1.649.021 | |
| 23 | 02945490122 | Prealpi Servizi S.r.L. | VIA ALFIERI | 21040 | GERENZANO | VA | 2.984 | | IT001E04418989 | BT - 230V | 6 | 4 | CE | 1.038 | 681 | 1.265 | |
| 24 | 02945490122 | Prealpi Servizi S.r.L. | VIA I MAGGIO SN | 21040 | GERENZANO | VA | 182.661 | 12901091710702 | IT001E21498017 | BT - 400v | 113 | 113 | CEO | 59.799 | 45.535 | 77.327 | |
| 25 | 02945490122 | Prealpi Servizi S.r.L. | VIA MANZONI SN | 21040 | GERENZANO | VA | 238.691 | 12901032700602 | IT001E21500039 | BT - 400v | 75 | 75 | CEO | 79.636 | 64.935 | 94.120 | |
| 26 | 02945490122 | Prealpi Servizi S.r.L. | VIA MONTE ROSA SN | 21040 | GERENZANO | VA | 169.428 | 12901008700602 | IT001E21501106 | BT - 400v | 43,8 | 43,8 | CE | 56.723 | 49.632 | 63.073 | |
| 27 | 02945490122 | Prealpi Servizi S.r.L. | VIA ROVELLO SN | 21040 | GERENZANO | VA | 286.118 | 12901106701001 | IT001E16559223 | BT - 400v | 50 | 50 | CE | 93.261 | 72.199 | 120.658 | |

| sito | Partita IVA | Ragione sociale | Indirizzo | Cap | Località | Pr | KWh/Anno | Numero presa | Codice POD | Tensione | Pot. Disp. | Pot. Imp. | Tipo contatore | F1 kWh | F2 kWh | F3 kWh | Note |
|------|-------------|------------------------|---------------------------|-------|--------------------|----|-----------|----------------|----------------|-----------|------------|-----------|----------------|---------|---------|---------|-----------------|
| 28 | 02945490122 | Prealpi Servizi S.r.L. | VIA PUCCINI 7B | 21010 | GERMIGNAGA | VA | 26.259 | 12314045045492 | IT001E14283201 | BT - 400v | 20 | 20 | CE | 9.074 | 7.126 | 10.059 | |
| 29 | 02945490122 | Prealpi Servizi S.r.L. | VIA VERDI SN | 21010 | GERMIGNAGA | VA | 821.290 | 12314002700852 | IT001E00093774 | MT - 15kv | 196 | 196 | GME | 282.180 | 190.605 | 348.505 | |
| 30 | 02945490122 | Prealpi Servizi S.r.L. | VIA DE GASPERI SN | 21027 | ISPRA | VA | 2.009.168 | 12639062720602 | IT001E00093192 | MT - 15kv | 336 | 336 | GME | 693.475 | 525.501 | 790.192 | |
| 31 | 02945490122 | Prealpi Servizi S.r.L. | VIA VARESE SN | 21027 | ISPRA | VA | 0 | 12639007020201 | IT001E15713955 | BT - 400v | 10 | 11 | CE | 0 | 1 | 1 | <i>inattivo</i> |
| 32 | 02945490122 | Prealpi Servizi S.r.L. | VIA PRADACCIO SN | 21014 | LAVENO-MOMBELLO | VA | 769.422 | 12645095720702 | IT001E00093199 | MT - 15kv | 200 | 200 | GME | 244.792 | 181.599 | 343.031 | |
| 33 | 02945490122 | Prealpi Servizi S.r.L. | VIA MOLINO DI SOTTO | 21038 | LEGGIUNO | VA | 86.626 | 1265005970060 | IT001E14232959 | BT - 400v | 70 | 70 | CEO | 28.393 | 22.238 | 35.995 | |
| 34 | 02945490122 | Prealpi Servizi S.r.L. | VIA FRANCIA SN | 21015 | LONATE POZZOLO | VA | 101.686 | 12527078740603 | IT001E22863600 | BT - 400v | 150 | 150 | CEO | 37.763 | 24.939 | 38.984 | |
| 35 | 02945490122 | Prealpi Servizi S.r.L. | PIAZZA LIBERTA' 1 | 21016 | LUINO | VA | 31.265 | 12330052050922 | IT001E14189712 | BT - 400v | 20 | 20 | CE | 10.380 | 7.888 | 12.997 | |
| 36 | 02945490122 | Prealpi Servizi S.r.L. | V BERRA 2B | 21016 | LUINO | VA | 16.632 | 12330065700501 | IT001E14592542 | BT - 400v | 25 | 27,5 | CE | 5.035 | 3.948 | 7.649 | |
| 37 | 02945490122 | Prealpi Servizi S.r.L. | VIA BERTONI SN | 21016 | LUINO | VA | 2.055 | 12330067080201 | IT001E14592545 | BT - 400v | 3 | 3,3 | CE | 667 | 526 | 862 | |
| 38 | 02945490122 | Prealpi Servizi S.r.L. | VIALE DANTE SN | 21016 | LUINO | VA | 41.924 | 12330053740603 | IT001E14281112 | BT - 400v | 20 | 22 | CE | 14.232 | 10.604 | 17.088 | |
| 39 | 02945490122 | Prealpi Servizi S.r.L. | V GERE SN | 21046 | MALNATE | VA | 123.411 | 12183186700652 | IT001E24248988 | BT - 400v | 106 | 106 | CEO | 42.344 | 32.018 | 49.049 | |
| 40 | 02945490122 | Prealpi Servizi S.r.L. | LOCALITA BOSCO GRANDE SN | 21020 | MONVALLE | VA | 372.353 | 12666037720602 | IT001E00093218 | MT - 15kv | 210 | 210 | GME | 116.936 | 88.199 | 167.218 | |
| 41 | 02945490122 | Prealpi Servizi S.r.L. | VIA GOLFO | 21020 | MONVALLE | VA | 443 | 1266602702040 | IT001E14555821 | BT - 400v | 3 | 3,3 | CE | 151 | 110 | 182 | |
| 42 | 02945490122 | Prealpi Servizi S.r.L. | VIA ROMA | 21020 | MONVALLE | VA | 67.027 | 12666023020011 | IT001E14670637 | BT - 400v | 40 | 40 | CE | 21.792 | 16.913 | 28.322 | |
| 43 | 02945490122 | Prealpi Servizi S.r.L. | VIA VERDI 9 | 21020 | MORNAGO | VA | 76.441 | 12538005740502 | IT001E22930482 | BT - 400v | 43,8 | 43,8 | CE | 25.258 | 18.943 | 32.240 | |
| 44 | 02945490122 | Prealpi Servizi S.r.L. | VIALE EUROPA SN | 21040 | ORIGGIO | VA | 1.967.006 | 12906009703801 | IT001E00093699 | MT - 15kv | 507 | 507 | GME | 640.365 | 461.127 | 865.514 | |
| 45 | 02945490122 | Prealpi Servizi S.r.L. | LOCALITA FONTANAZZA 2 | 21018 | OSMATE | VA | 18.693 | 12677005720702 | IT001E22881356 | BT - 400v | 19 | 19 | CE | 6.482 | 5.955 | 6.256 | |
| 46 | 02945490122 | Prealpi Servizi S.r.L. | LOCALITA TRIGO 1 | 21010 | PORTO VALTRAVAGLIA | VA | 403.677 | 12373062700703 | IT001E14281882 | BT - 400v | 94 | 94 | CEO | 128.554 | 94.171 | 180.952 | |
| 47 | 02945490122 | Prealpi Servizi S.r.L. | PIAZZA IMBARCADERO SN | 21010 | PORTO VALTRAVAGLIA | VA | 13.699 | 12373028055623 | IT001E14281895 | BT - 400v | 10 | 11 | CE | 5.047 | 3.648 | 5.004 | |
| 48 | 02945490122 | Prealpi Servizi S.r.L. | VIA BORGATO SN | 21010 | PORTO VALTRAVAGLIA | VA | 15.112 | 12373031037243 | IT001E14281901 | BT - 400v | 10 | 11 | CE | 5.559 | 3.993 | 5.560 | |
| 49 | 02945490122 | Prealpi Servizi S.r.L. | VIALE REPUBBLICA SN | 21010 | PORTO VALTRAVAGLIA | VA | 21.205 | 12373038025623 | IT001E14281925 | BT - 400v | 10 | 11 | CE | 7.631 | 5.454 | 8.120 | |
| 50 | 02945490122 | Prealpi Servizi S.r.L. | VIALE REPUBBLICA SN | 21010 | PORTO VALTRAVAGLIA | VA | 48.526 | 12373038700553 | IT001E14281870 | BT - 400v | 37,5 | 37,5 | CE | 16.837 | 12.375 | 19.314 | |
| 51 | 02945490122 | Prealpi Servizi S.r.L. | C.so BERNACCHI | 21049 | TRADATE | VA | 81.429 | 1279908303001 | IT001E17391434 | BT - 400v | 15 | 16,5 | CE | 25.852 | 18.971 | 36.606 | |
| 52 | 02945490122 | Prealpi Servizi S.r.L. | PIAZZA UNITA' D'ITALIA SN | 21049 | TRADATE | VA | 133.660 | 12799017710602 | IT001E21528482 | BT - 400v | 25 | 27,5 | CE | 42.457 | 31.270 | 59.933 | |
| 53 | 02945490122 | Prealpi Servizi S.r.L. | VIA ALLENDE SN | 21049 | TRADATE | VA | 103.030 | 12799252840703 | IT001E21437572 | BT - 400v | 35 | 35 | CE | 33.002 | 24.243 | 45.785 | |
| 54 | 02945490122 | Prealpi Servizi S.r.L. | VIA BECCARIA | 21049 | TRADATE | VA | 69 | 12799255720741 | IT001E17305098 | BT - 400v | 25 | 25 | CE | 34 | 13 | 22 | |

| sito | Partita IVA | Ragione sociale | Indirizzo | Cap | Località | Pr | KWh/Anno | Numero presa | Codice POD | Tensione | Pot. Disp. | Pot. Imp. | Tipo contatore | F1 kWh | F2 kWh | F3 kWh | Note |
|------|-------------|------------------------|------------------------|-------|---------------|----|-----------|----------------|----------------|-----------|------------|-----------|----------------|---------|---------|-----------|----------|
| 55 | 02945490122 | Prealpi Servizi S.r.L. | VIA BETULLE SN | 21049 | TRADATE | VA | 101.342 | 12799238700603 | IT001E21521976 | BT - 400v | 0 | 32 | CE | 32.320 | 23.965 | 45.057 | |
| 56 | 02945490122 | Prealpi Servizi S.r.L. | VIA CARSO SN | 21049 | TRADATE | VA | 54.211 | 12799221750702 | IT001E21522352 | BT - 400v | 20 | 22 | CE | 17.337 | 12.647 | 24.227 | |
| 57 | 02945490122 | Prealpi Servizi S.r.L. | VIA COSTA DEL RE 1 | 21049 | TRADATE | VA | 116.366 | 12799236810602 | IT001E21442263 | BT - 400v | 20 | 22 | CE | 36.910 | 27.377 | 52.079 | |
| 58 | 02945490122 | Prealpi Servizi S.r.L. | VIA FOSCOLO SN | 21049 | TRADATE | VA | 49.480 | 12799039041491 | IT001E16179701 | BT - 400v | 10 | 11 | CE | 16.195 | 10.552 | 22.733 | |
| 59 | 02945490122 | Prealpi Servizi S.r.L. | VIA GALLI | 21049 | TRADATE | VA | 11 | 12799018720801 | IT001E17356542 | BT - 400v | 35 | 35 | CE | 6 | 3 | 2 | |
| 60 | 02945490122 | Prealpi Servizi S.r.L. | VIA MAYER SN | 21049 | TRADATE | VA | 0 | 12799032029502 | IT001E21527876 | BT - 400v | 10 | 11 | CE | 1 | 1 | 1 | inattivo |
| 61 | 02945490122 | Prealpi Servizi S.r.L. | VIA PRADACCIO SN | 21049 | TRADATE | VA | 0 | 12799140700651 | IT001E16119012 | BT - 400v | 30 | 30 | CE | 1 | 1 | 1 | inattivo |
| 62 | 02945490122 | Prealpi Servizi S.r.L. | VIA ROMA | 21049 | TRADATE | VA | 92.140 | 1279930703200 | IT001E17256446 | BT - 400v | 10 | 11 | CE | 29.195 | 21.505 | 41.440 | |
| 63 | 02945490122 | Prealpi Servizi S.r.L. | VIA RONCACCIO SN | 21049 | TRADATE | VA | 2.627 | 12799232020113 | IT001E21522045 | BT - 400v | 10 | 11 | CE | 1.385 | 403 | 839 | |
| 64 | 02945490122 | Prealpi Servizi S.r.L. | VIA RONCHI SN | 21049 | TRADATE | VA | 85.331 | 12799036700752 | IT001E15123406 | BT - 400v | 30 | 30 | CE | 29.221 | 19.891 | 36.219 | |
| 65 | 02945490122 | Prealpi Servizi S.r.L. | VIA ROSSINI CARLO SN | 21049 | TRADATE | VA | 186 | 12799076700821 | IT001E16186671 | BT - 400v | 30 | 30 | CE | 60 | 43 | 83 | |
| 66 | 02945490122 | Prealpi Servizi S.r.L. | VIA SANITA' SN | 21049 | TRADATE | VA | 324 | 12799246020303 | IT001E21521943 | BT - 400v | 3 | 3,3 | CE | 110 | 73 | 141 | |
| 67 | 02945490122 | Prealpi Servizi S.r.L. | VIA VILLAFRANCA SN | 21049 | TRADATE | VA | 174.450 | 12799240700602 | IT001E00093597 | BT - 400v | 53 | 53 | CE | 57.169 | 44.275 | 73.006 | |
| 68 | 02945490122 | Prealpi Servizi S.r.L. | VIA ZARA | 21049 | TRADATE | VA | 95 | 12799160030011 | IT001E17391527 | BT - 400v | 25 | 25 | CE | 30 | 21 | 44 | |
| 69 | 02945490122 | Prealpi Servizi S.r.L. | VIALE TRENTO TRIESTE 2 | 21049 | TRADATE | VA | 430.985 | 12799042700602 | IT001E00121845 | BT - 400v | 169 | 169 | CEO | 172.063 | 133.668 | 125.254 | |
| 70 | 02945490122 | Prealpi Servizi S.r.L. | VIA REPUBBLICA 6A | 21020 | VARANO BORGHI | VA | 399 | 12709038025912 | IT001E22869087 | BT - 400v | 3 | 3,3 | CE | 113 | 90 | 196 | |
| 71 | 02945490122 | Prealpi Servizi S.r.L. | V CANOTTIERI SN | 21100 | VARESE | VA | 55.898 | 12216549700803 | IT001E14270522 | BT - 400v | 30 | 33 | CE | 19.003 | 13.372 | 23.523 | |
| 72 | 02945490122 | Prealpi Servizi S.r.L. | V PONTI ETTORE SN | 21100 | VARESE | VA | 34.052 | 12216429041602 | IT001E24139792 | BT - 400v | 10 | 11 | CE | 11.246 | 8.701 | 14.105 | |
| 73 | 02945490122 | Prealpi Servizi S.r.L. | VIA BODIO 32 | 21100 | VARESE | VA | 19.445 | 12215483029002 | IT001E24139790 | BT - 400v | 15 | 16,5 | CE | 5.978 | 4.873 | 8.594 | |
| 74 | 02945490122 | Prealpi Servizi S.r.L. | VIA BUGUGGIATE SN | 21100 | VARESE | VA | 26.881 | 12215482700602 | IT001E24139791 | BT - 400v | 25 | 27,5 | CE | 8.701 | 6.815 | 11.365 | |
| 75 | 02945490122 | Prealpi Servizi S.r.L. | VIA FRIULI 98 | 21100 | VARESE | VA | 2.499.046 | 12207069102701 | IT001E00094751 | MT - 15kv | 563 | 563 | GME | 833.977 | 587.474 | 1.077.595 | |
| 76 | 02945490122 | Prealpi Servizi S.r.L. | VIA PESCHIERA 20 | 21100 | VARESE | VA | 58.617 | 12208060710281 | IT001E14674074 | BT - 400v | 63 | 63 | CEO | 32.380 | 10.306 | 15.931 | |
| 77 | 02945490122 | Prealpi Servizi S.r.L. | VIA FONTANELLE 15 | 21040 | VEDANO OLONA | VA | 218.473 | 12805091710602 | IT001E00093612 | BT - 400v | 152 | 152 | CEO | 69.178 | 53.144 | 96.151 | |
| 78 | 02945490122 | Prealpi Servizi S.r.L. | VIA MOLINO OGLIO SN | 21059 | VIGGIU' | VA | 100.058 | 12218050700802 | IT001E24144892 | BT - 400v | 25 | 27,5 | CE | 32.284 | 23.991 | 43.783 | |